CM2

La France depuis 1945

Histoire
Séance n°9

1 La IVème République

Au lendemain de la guerre, la France est très affaiblie. Les destructions ont été importantes et les pénuries persistent. Le régime issu de la guerre ne parvient pas à régler la crise de l'après-guerre. Charles de Gaulle démissionne du Gouvernement provisoire en janvier 1946. En 1946, une constitution donne naissance à la IVème République. Mais, malgré la réussite de la reconstruction économique, la IVème République s'effondre en 1958 à cause de l'instabilité politique et de la crise née de la guerre d'Algérie.

2 La naissance de la Vème République

La Vème République est née en 1958 de la crise provoquée par la guerre d'Algérie. Pour sortir la France de cette crise, les Français ont fait appel au général de Gaulle, qui a proposé un changement de Constitution. La Constitution de 1958 a rendu la vie politique plus stable qu'avant et a renforcé le pouvoir du président de la République. Depuis 1962, le président de la République est élu au suffrage universel par les citoyens et les citoyennes majeurs.

3 Les présidents de la Vème République

Aujourd'hui encore, la France est sous le régime de la Vème République. Depuis sa création, elle a connu sept présidents de la République : le général de Gaulle, Georges Pompidou, Valéry Giscard d'Estaing, François Mitterrand, Jacques Chirac, Nicolas Sarkozy et François Hollande.

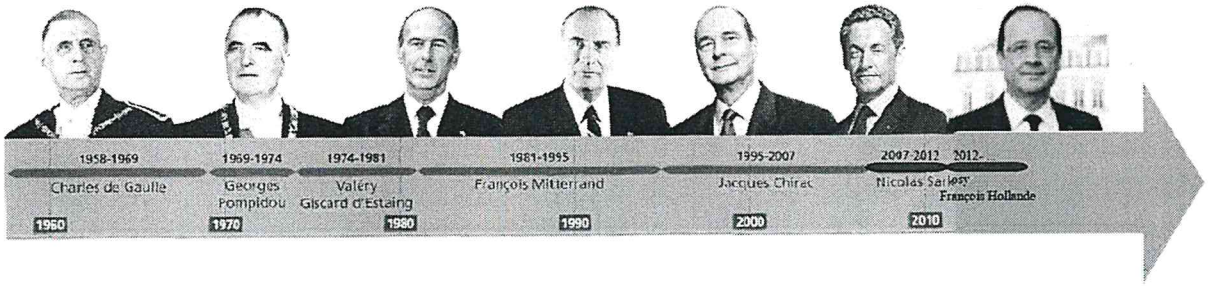

4 Les réussites de la Vème République

Sous la Vème République, les Français, obtiennent la cinquième semaine de congés payés, le Smic, la semaine de travail de 39 puis de 35 heures. Des indemnités et le RMI (remplacé en 2009 par le RSA) sont accordés aux chômeurs. Sur le plan international, Vème République réussit la décolonisation. Elle achève la réconciliation franco-allemande et entame la construction ropéenne.

Une rue en 1956

Des barricades boulevard St Michel et devant la Sorbonne, 1968

5 Les difficultés de la Vème République

La France est touchée en mai 1968 par le mouvement de contestation provoqué dans le monde occidental par la génération née après la guerre. Manifestations et grèves paralysent les universités puis les entreprises. Depuis 1975, les difficultés causées par la crise économique mondiale ont pour conséquence un certain retour des partis extrémistes de droite et de gauche. D'autres Français ont préférer se détourner de la politique.

CM2

La Vème République et ses institutions

Histoire
Séance n°9 bis

1

Les débuts de la Vème République

La Vème République naît en 1958 alors que la France est plongée dans la guerre d'Algérie. Le général de Gaulle, qui a fait rédiger une nouvelle constituions, en est le fondateur. Le régime, qui renforce le pouvoir exécutif, est fragile à ses débuts mais se consolide à partir de 1962.

2

LE PROJET DE CONSTITUTION

Nul ne peut refaire la France sans les Français et la République crie à tous les Français ce que leur disait autrefois la voix assourdie de la République exilée : « Je veux redevenir la France. » Parmi vous, nombreux sont encore ceux qui entendaient, nuit après nuit[1] : « Ici Londres. Les Français parlent aux Français. Vous allez entendre le général de Gaulle. »

Discours d'André Malraux le 4 septembre 1958, avant le discours du général de Gaulle.

1. Entre 1940 et 1944.

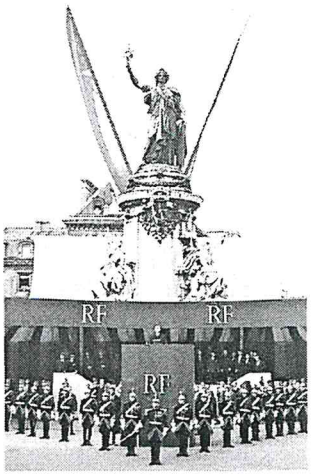

Le général de Gaulle présente le projet de Constitution à Paris, le 4 septembre 1958.

3

LA CONSTITUTION DE LA Ve RÉPUBLIQUE EN 1962

Article 6 – Le président de la République est élu pour sept ans au suffrage universel direct. […]
Article 8 – Le président de la République nomme le Premier ministre ; sur proposition du Premier ministre, il nomme les autres membres du gouvernement. […]
Article 89 – La proposition de révision de la Constitution doit être votée par les deux Assemblées en termes identiques. […] La forme républicaine du gouvernement ne peut faire l'objet d'aucune révision.

Extraits de la Constitution de la Ve République.

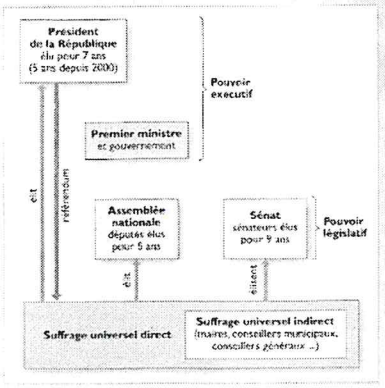

Doc. 1 Les institutions de la Ve République

4

Les pouvoirs dans la Vème République

Le pouvoir législatif prépare, discute et vote les lois. Ce pouvoir appartient à l'Assemblée nationale et au sénat. Le pouvoir exécutif fait appliquer les lois. Il est entre les mains du président de la République, du Premier ministre et du gouvernement.

5

L'intérieur du Sénat

6

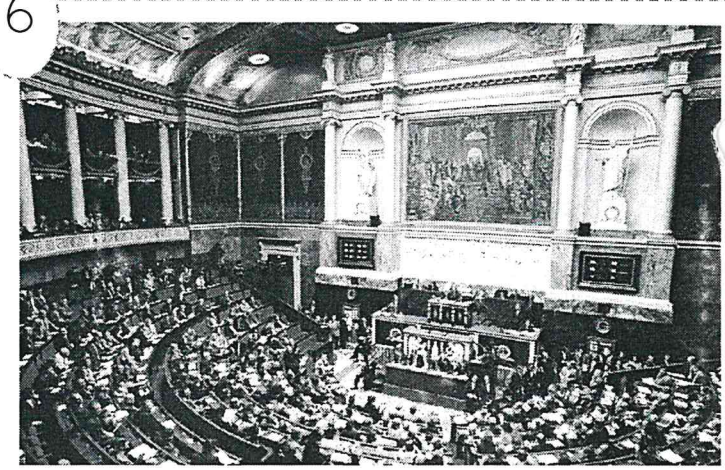

L'intérieur de l'Assemblée nationale

Si le pouvoir exécutif appartient au président de la République, le pouvoir législatif (pouvoir de proposer, discuter et voter les lois) appartient au Parlement, constitué de l'Assemblée nationale et du Sénat.

7

Le pouvoir judiciaire

Le pouvoir judiciaire juge et punit les personnes qui ne respectent pas les lois. Les juges sont sélectionnés par concours et siègent dans différents tribunaux. Les juges de paix sanctionnent les fautes légères au tribunal de police. Les juges correctionnels jugent les fautes plus importantes au tribunal correctionnel. Enfin, les affaires criminelles sont jugées par les juges d'assises en tribunal d 'assises.

CM2

La France depuis 1945 et la Vème République

Histoire
exercices

1 - Complète la frise chronologique et réponds aux questions

a) Place les initiales des présidents de la Vème République : V. Giscard d'Estaing, F. Mitterrand, Ch. De Gaulle, J. Chirac, G. Pompidou

b) Lequel a eu la présidence la plus longue ? _____

c) Lequel a eu la présidence la plus courte ? _____

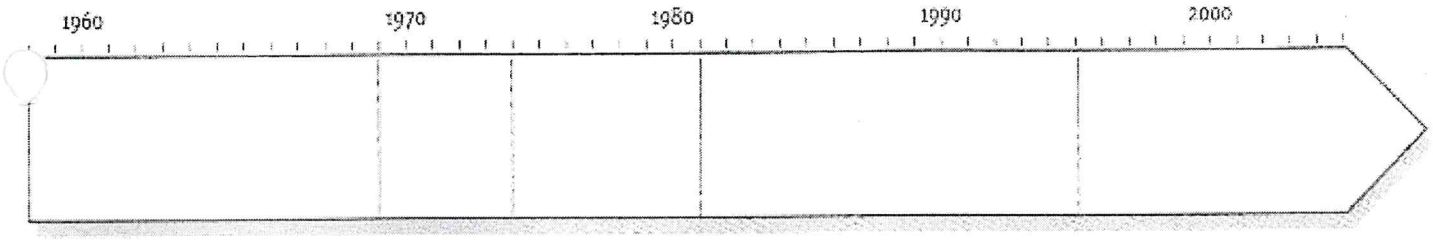

2 – Mets un point rouge sur la frise chronologique pour indiquer ta date de naissance. Mets un point vert pour indiquer celle de l'un de tes parents.

a) Qui était président de la République quand tu es né ? _____

b) Qui était président de la République quand tes parents sont nés ? _____

3 – Avant 2000, le président de la République était élu pour 7 ans (on dit que le « mandat » du président de la république était de 7 ans).

a) Quel président a fait deux mandats entiers ? _____

b) Quel président a fait un seul mandat ? _____

c) Quel président n'a pas fait un mandat entier ? _____

Cherche dans ton dictionnaire pourquoi : _____

d) Quel président n'a pas terminé son deuxième mandat ? _____

Cherche dans ton dictionnaire pourquoi : _____

e) Pour combien d'années le président de la République est-il désormais élu ? _____

CM2

La France depuis 1945 et la Vème République

Histoire
exercices

4 – Observe le document suivant et réponds aux questions

POUVOIRS	DÉTENTEURS DU POUVOIR	RÔLES ET FONCTIONS
Souveraineté = autorité de l'État (celui qui détient la souveraineté détient le pouvoir)	Le peuple = tous les citoyens et les citoyennes français majeurs	- élit les députés au suffrage universel direct - élit les membres des collectivités territoriales (conseillers municipaux, conseillers généraux et conseillers régionaux) au suffrage universel direct - élit le président de la République au suffrage universel direct
Pouvoir législatif	Assemblée nationale = députés élus pour 5 ans au suffrage universel direct Sénat = sénateurs élus pour 9 ans par les élus des collectivités territoriales (suffrage universel indirect)	- proposent les lois - discutent les lois - votent les lois 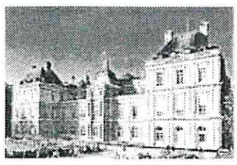 Le Sénat
Pouvoir exécutif	Président de la République élu pour 5 ans au suffrage universel direct	- fait exécuter les lois - nomme le Premier ministre - est le chef des armées
	Premier ministre nommé par le président de la République	- nomme les ministres du gouvernement - conduit la politique du gouvernement
	Gouvernement = ensemble des ministres nommés par le Premier ministre	Chaque ministre est en charge d'un secteur particulier (Éducation, Agriculture, Économie…).

a) Que font les citoyens et les citoyennes ? _____

b) Que fait le président de la République ? _____

c) Par qui sont nommés les ministres ? _____

d) Par qui est nommé le premier ministre ?_____

5 – Complète les phrases avec les mots suivants.

Législatif – exécutif – judiciaire – l'Assemblée nationale – le président de la République – les juges – le Sénat – le gouvernement – tribunaux – ministres

1. Le pouvoir _____ est le pouvoir d'élaborer et de voter les lois. En France, il est partagé entre_____ et _____
2. Le pouvoir _____ est le pouvoir de faire appliquer les lois. En France, il est détenu par _____ , élu au suffrage universel, et par _____ _____ qui se compose des différents.
3. Le pouvoir _____ est le pouvoir de sanctionner ceux qui ne respectent pas les lois. Il est détenu par _____ dans différents _____ _____ .